



การไฟฟ้าส่วนภูมิภาค
PROVINCIAL ELECTRICITY AUTHORITY

เลขที่ ก.๓ บ.ป.บ.(ก.ป.)-๑๐๗๔/๒๕๖๕

ชื่อผู้รับ นายสมบุญ สิงห์โตทอง

ชื่อผู้ส่ง นายกิตติพัฒน์ สุวรรณอักษรเดชา

Switching Deadline

วันที่ 29 ส.ค.65

วันที่ ๑๗ สิงหาคม ๒๕๖๕

ตำแหน่ง อ.ก.บ.บ.(ก.๓)

ตำแหน่ง ผจก.กฟส.อ.บางปلام้า

ด้วยการไฟฟ้า กฟส.อ.บางปلام้า ขอตัดไฟเพื่อปฏิบัติงาน ปรับปรุงระบบจำหน่าย ม.2 ตำบลจรเข้ใหญ่ 54-006814 หมายเลขงาน P-TDD02.4-I-BPMA5.0202 ที่ จุดตัด เดจ สะพานวัดจรเข้ใหญ่ วงจร BAM01R-01 รีโครสเซอร์บ้านจรเข้ใหญ่ ถึง จุดตัด เดจ บ้านพรมแดน สถานีไฟฟ้าบางปلام้า ตามแผนผังสังเขปแนบ จำนวน ๑ แผ่น ดังนี้

ที่	พิดเคอร์	วัน/เดือน/ปี	ตั้งแต่เวลา	ถึงเวลา	ลักษณะงานที่ปฏิบัติ/บริเวณ	จาก	ถึง	ผู้ควบคุมงาน
๑.	BAM๐๑	๑ ก.ย. ๒๕๖๕	๐๙.๐๐ น.	๑๓.๐๐ น.	ปรับปรุงระบบจำหน่าย บริเวณ ม.๒ ตำบลจรเข้ใหญ่	จุดตัด เดจ สะพานวัดจรเข้ใหญ่	จุดตัด เดจ บ้านพรมแดน	นายวีระพงษ์ ละออเอี่ยม

พื้นที่ที่มีผู้ใช้ไฟได้รับผลกระทบ(ไฟดับ) บ้านจรเข้ใหญ่

ผู้ประสานงานการดับไฟ ชื่อ นายวีระพงษ์ ละออเอี่ยม ตำแหน่ง พชง.๔ โทร ๐-๙๗๒๑๒-๗๕๒๙

พื้นที่ ที่ขอตัดไฟปฏิบัติงานมีสายเคเบิลใยแก้วนำแสงของ กฟภ. (หากมีโอกาสชำรุด ผคส.กรส.(ก.๓) จะไปตรวจสอบก่อนปฏิบัติงาน)

๑. มีสายเคเบิลใยแก้วนำแสง ๑.๑ มีโอกาสชำรุด ๑.๒ ไม่มีโอกาสชำรุด
๒. ไม่มีสายเคเบิลใยแก้วนำแสง

(นายกิตติพัฒน์ สุวรรณอักษรเดชา)
ผจก.กฟส.อ.บางปلام้า

สำหรับแผนกควบคุมการจ่ายไฟ (ผคฟ.) กฟภ.๓

เรียน อ.ก.บ.บ.(ก.๓)

ผคฟ. พิจารณาแล้วเห็นควร

อนุมัติให้ดับไฟตามคำขอข้อ 1 พิดเคอร์ BAM01 จาก สะพานวัดจรเข้ใหญ่ ถึง จุดตัด DDE บ้านพรมแดน. ในวันที่ 1 กย 65 ตั้งแต่เวลา 09.00 น. ถึง 13.00 น. ตามใบสั่งทำสวิตชิงเลขที่ 1377/65

อนุมัติให้ดับไฟตามคำขอข้อ พิดเคอร์ จาก ถึง ในวันที่ ตั้งแต่เวลา น. ถึง น. ตามใบสั่งทำสวิตชิงเลขที่

พนักงานศูนย์ฯ นาย จณารัตน์ สิทธานุสิทธิ์ ประสานงานการขอตัดไฟกับ พชง. วีระพงษ์ ละออเอี่ยม

19 ส.ค. 65

(นายกิตติพัฒน์ สุวรรณอักษรเดชา)
ผจก.กฟส.อ.บางปلام้า

สำหรับผู้อนุมัติ

ที่ ก.๓ ก.บ.บ.(คฟ.)

เรียน ผจก. กฟส.อ.บางป.

อ.ก.บ.บ.(ก.๓), อ.ก.ว.ว.(ก.๓)

อนุมัติ และแจ้ง จป. เพื่อตรวจสอบความปลอดภัย

พร้อมทั้งลงข้อมูลแจ้งแผนดับไฟลงใน www.pea.co.th

ขั้นตอนการสวิตชิง 2 แผ่น
แผนผังแนบ 1 แผ่น

ผจก. (สถานี)

เพื่อทราบ และจัดพนักงานเข้าปฏิบัติงานร่วมกับศูนย์ฯ นครปฐม
ตั้งแต่วันที่ น. เป็นต้นไป จนกว่างานจะแล้วเสร็จ

ใบสั่งทำสวิตชิง

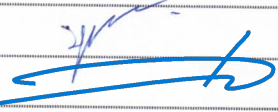
1. สถานที่ทำงาน บริเวณ ม.2 ต.จรเข้ใหญ่
2. กำหนดวันที่ทำงาน 1 ก.ย. 65 ระหว่าง 09.00 น. ถึง 13.00 น.
3. ผู้ขอทำงาน กฟส.บปม. งานที่ทำ ปรับปรุงระบบจำหน่าย ตามใบขอปฏิบัติงาน 1377/2565
4. เตรียมการสวิตชิงโดย นายสามารถ จิตรมานะศักดิ์ วันที่ 19 สิงหาคม 2565
5. ตรวจสอบสวิตชิงโดย _____ วันที่ 19 สิงหาคม 2565
6. อนุมัติสวิตชิงโดย  วันที่ 19 สิงหาคม 2565
7. สั่งทำสวิตชิงโดย
 1. นายนครินทร์,นายขุนทอง,นายสุธี,นายพนิต (กะ1 00.00 น. - 08.00 น.)
 2. นายศุภสวัสดิ์,นายอนุสรณ์,นายธนิต,นายมนอช (กะ2 08.00 น. - 16.00 น.)
 3. นายสถาพร,นายมงคล,นายศักดิ์สิทธิ์,นายอมร (กะ3 16.00 น. - 24.00 น.)

ที่	รหัสอุปกรณ์	สภาพอุปกรณ์ ปกติก่อน ดำเนินการ	ดำเนินการ	เวลา	ผู้ดำเนินการ	ผู้สั่งการ	หมายเหตุ
ตรวจสอบอุปกรณ์ป้องกันและอุปกรณ์ตัดตอนก่อนทำสวิตชิง							
1	BAM01R-01	Normal	Nonreclosing		บปม.	R	จรเข้ใหญ่
2	เมื่อ กฟส.อ.บปม.พร้อมดับไฟเวลา 09.00 น.						
3	แจ้ง บริษัท พัฒนารูทกิจ จำกัดทำการปลดขานานออก						
4	เมื่อ บริษัท พัฒนารูทกิจ จำกัดทำการปลดขานานออกแล้วเสร็จ						
5	BAM01S-07	สับ	ปลด(ใช้โหลดบัสเตอร์)		บปม.	DIS	กลางไลน์บ้านท่าทราย
6	BAM01S-15	สับ	ปลด,ล๊อคคาน		บปม.	SF6	บ.พัฒนารูทกิจ จำกัด
7	แจ้งหน่วยงานเทสไฟช็อตกราวด์ จุด G1						
8	แจ้งหน่วยงานเทสไฟช็อตกราวด์ จุด G3						
9	แจ้งชุด กฟส.อ.บปม.ทำการตัด DDE จุด A ได้						
10	เมื่อชุด กฟส.อ.บปม.ทำการตัด DDE จุด A แล้วเสร็จ						
11	แจ้งหน่วยงานทำการปลดช็อตกราวด์ จุด G3						
12	BAM01S-07	ปลด	สับ		บปม.	DIS	กลางไลน์บ้านท่าทราย
13	แจ้งหน่วยงานเทสไฟช็อตกราวด์ จุด G2						
14	แจ้งชุด กฟส.อ.บปม.ทำการเทสไฟก่อนปฏิบัติงาน						
15	หลังจากชุด กฟส.อ.บปม.ดำเนินการเทสไฟแล้วเสร็จ พร้อมลงข้อมูลใน WE SAFE เรียบร้อย						
16	BAM01R-01	Nonreclosing	Normal		บปม.	R	จรเข้ใหญ่
17	แจ้งพื้นที่ดับไฟให้ชุด กฟส.อ.บปม.รับทราบและปฏิบัติงานได้						
สิ้นสุด Switching ช่วงเช้า							
18	เมื่อ กฟส.อ.บปม.แจ้งปฏิบัติงานแล้วเสร็จ						
19	BAM01R-01	Normal	Nonreclosing		บปม.	R	จรเข้ใหญ่
20	แจ้งหน่วยงานทำการปลดช็อตกราวด์ จุด G2						
21	BAM01S-07	สับ	ปลด(ใช้โหลดบัสเตอร์)		บปม.	DIS	กลางไลน์บ้านท่าทราย
22	แจ้งหน่วยงานเทสไฟช็อตกราวด์ จุด G3						
23	แจ้งชุด กฟส.อ.บปม.ทำการเชื่อม DDE จุด A ได้						

ที่	รหัสอุปกรณ์	สภาพอุปกรณ์ ปกติก่อน ดำเนินการ	ดำเนินการ	เวลา	ผู้ดำเนินการ	ผู้สั่งการ	หมายเหตุ
24	เมื่อชุด กฟส.อ.บปม.ทำการเชื่อม DDE จุด A แล้วเสร็จ						
25	แจ้งหน่วยงานทำการปลดช็อตกราวด์ จุด G1						
26	แจ้งหน่วยงานทำการปลดช็อตกราวด์ จุด G3						
27	แจ้ง บริษัท พัฒนารูรกิจ จำกัดพร้อมรับไฟ						
28	BAM01S-07	ปลด	สับ		บปม.		DIS กลางไลน์บ้านท่าทราย
29	BAM01S-15	ปลด,ล๊อคคาน	สับ		บปม.		บ.พัฒนารูรกิจ จำกัด
30	BAM01R-01	Nonreclosing	Normal		บปม.		จรเข้าใหญ่
สิ้นสุด Switching ทั้งหมด							

แผนผัง Single line Diagram แสดงพื้นที่ดับไฟ เพื่อปฏิบัติงาน ขอตั้งแม่เพื่อปฏิบัติงาน ปรับปรุงระบบจำหน่าย ม.2 ตำบลจระเข้มูใหญ่ 54-006814 หมายเลขงาน P-TDD02 4-I-BPMA5.0202
 วงจร BAM01R-01 รีโตรสเซอร์บ้านจระเข้มูใหญ่ และ จุดตัด เอง สะพานวัดจระเข้มูใหญ่ ถึง จุดตัด เอง บ้านพรมแดน ในวันพฤหัสบดีที่ 1 กันยายน 2565 ตั้งแต่เวลา 09.00-13.00 น.

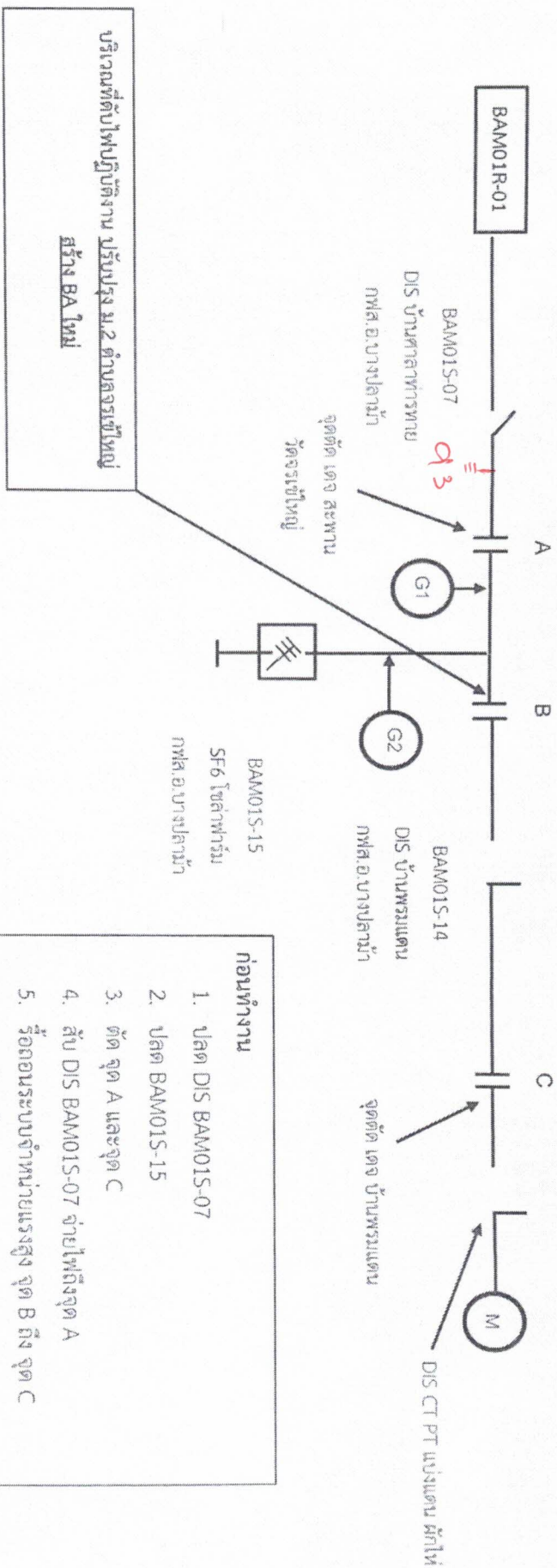

บริเวณที่ดับไฟปฏิบัติงาน ปรับปรุง ม.2 ตำบลจระเข้มูใหญ่
สร้าง BA ใหม่

- ก่อนทำงาน**
1. ปลด DIS BAM01S-07
 2. ปลด BAM01S-15
 3. ตัด จุด A และจุด C
 4. สับ DIS BAM01S-07 จ่ายไฟถึงจุด A
 5. รื้อถอนระบบจำหน่ายแรงสูง จุด B ถึง จุด C
- หลังทำงานแล้วเสร็จ**
1. ปลด DIS BAM01S-07 เพื่อจัม เอง จุด A
 2. สับ DIS BAM01S-07 จ่ายไฟ ถึงจุด B
 3. สับ BAM01S-15

หมายเหตุ หลังการปฏิบัติงาน แล้วเสร็จเวลา ย้ายไหลตกลับสภาพเดิม บริเวณที่ขอดับไฟปฏิบัติงาน